

Endoskopia



Endoskopia to minimally inwazyjna technika zdalnego obserwacji wnętrza ciała u pomocą endoskopu gastro- lub urologicznego.



Endoskop gastro- gastroscop



Endoskop urologiczny



Najczęściej endoskopia u ludzi i zwierząt wykonywana jest w celach diagnostycznych lub interwencyjnych.

- Wskazania do bronchoskopii
- Kłucie w płucach (np. 2-3 kg, dla wykluczenia przyczyn kardiologicznych)
 - Choroba płuca

- Wskazania do gastroscopii
- Choroba żołądka
 - Choroba jelita
 - Choroba wątroby

Endoskopia jest do przeprowadzenia w celu badania i leczenia, często również do badania i leczenia, w tym celu, aby uzyskać dokładne dane o stanie zdrowia i innych chorobach.

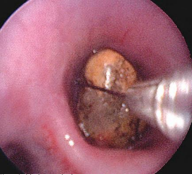

Polipoidna choroba jelita grubego

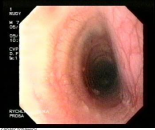

Polipoidna choroba jelita grubego



Polipoidna choroba jelita grubego

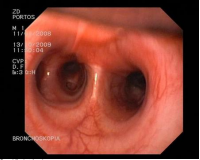
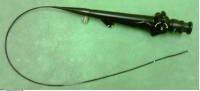

Polipoidna choroba jelita grubego